



# COMPOSITION DU CONSEIL VIE SOCIALE (décret n° 2022-688 du 25/4/22)

## MEMBRES AVEC VOIX DELIBERATIVE

### Représentants des résidents (élus par les résidents représentants)



Michelle PEREZ  
Service Dali

**VICE-PRESIDENTE DU CVS**



Marc BOUCHON  
Service Dali



Bernadette BRAJOU  
Service Renoir



Françoise  
GUILLEMENOT  
Service Dali



M. Christian DAVID  
Service Millet



Patrice FLEURUS  
Service Millet



Jean-Claude RIBAULT  
Service Renoir



Carmen RODRIGUEZ  
Service Gauguin



Jacky VIALETTE  
Service Millet

### Représentants élus des familles de résidents (élus par les familles représentantes)



Alain VIOLIER  
**PRESIDENT du CVS**



Claire MAYET



Sandrine MYE



Brigitte MARS



Sylvie CHIROL

### Représentant de l'organisme



Mme Sabine BAHERRE  
[s.baherre@mr-aigueperse.fr](mailto:s.baherre@mr-aigueperse.fr)

### Médecin coordonnateur



Dr Christiane GUEYTON  
[c.queyton@mr-aigueperse.fr](mailto:c.queyton@mr-aigueperse.fr)

### Représentant équipe soignante



M. Pascal LE MOAL  
[p.lemoal@mr-aigueperse.fr](mailto:p.lemoal@mr-aigueperse.fr)

### Responsable accueil/facturation



Mme Clélia VAUTRELLE  
[c.vautrelle@mr-aigueperse.fr](mailto:c.vautrelle@mr-aigueperse.fr)

### Représentant des bénévoles (VMEH)



M. Robert OZIOL  
06 31 24 90 79  
[oziol.robert@wanadoo.fr](mailto:oziol.robert@wanadoo.fr)

### Représentants des professionnels



Annick BOURGOUGNON  
*Titulaire*

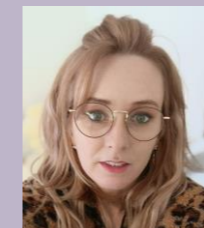

Marine RAILLIERE  
*Suppléante*

Si vous souhaitez soumettre des sujets,  
des suggestions, des observations, vous  
pouvez contacter le président du CVS à  
l'adresse mail suivante :  
[cvs@mr-aigueperse.fr](mailto:cvs@mr-aigueperse.fr)

## PEUVENT ASSISTER A LA SEANCE

### Représentant élu de la commune



M. Guy GRAND  
Titulaire  
[gugrand@wanadoo.fr](mailto:gugrand@wanadoo.fr)  
Mairie d'Aigueperse  
(04.73.63.60.34)

### Personne Qualifiée



M. Henri DUBREUIL  
[dubreuil.henri@neuf.fr](mailto:dubreuil.henri@neuf.fr)  
[personnesqualifiees63.agmd@puy-de-dome.fr](mailto:personnesqualifiees63.agmd@puy-de-dome.fr)

(06 10 86 49 37)

### Représentant du conseil départemental

Désignation en  
cours

### Représentant de l'autorité de tarification et contrôle (ARS & Conseil Départemental)

[ars-dt63-personnes-ages@ars.sante.fr](mailto:ars-dt63-personnes-ages@ars.sante.fr)

[etablissements@puy-de-dome.fr](mailto:etablissements@puy-de-dome.fr)

### Représentant du défenseur des droits

Mme Laurence DELAIRE  
04 73 64 65 12  
[laurence.delaire@defenseur-desdroits.fr](mailto:laurence.delaire@defenseur-desdroits.fr)

### Représentant du Conseil Départemental de la citoyenneté et de l'autonomie

Désignation en cours

### Psychologues (Soutien des résidents)



Angélique PEROL  
[a.perol@mr-aigueperse.fr](mailto:a.perol@mr-aigueperse.fr)



Amandine TRAPEAU  
[a.trapeau@mr-aigueperse.fr](mailto:a.trapeau@mr-aigueperse.fr)