

**COMPOSITION DU CONSEIL VIE SOCIALE** (décret n° 2022-688 du 25/4/22)

**Représentants des résidents**  
(élus par les résidents représentants)



Mme Françoise GUILLEMENOT  
 Titulaire  
**VICE PRESIDENTE**  
 Service Dali



Mme Dominique CORSYN  
 Suppléante  
 Service Gauguin



Mme Martine TOMASINO  
 Suppléante  
 Service Dali

**Psychologues**  
(Soutien des résidents)



Angélique PEROL  
[a.perol@mr-aigueperse.fr](mailto:a.perol@mr-aigueperse.fr)



Amandine TRAPEAU  
[a.trapeau@mr-aigueperse.fr](mailto:a.trapeau@mr-aigueperse.fr)

**Représentants des professionnels**  
(désignés par les syndicats)



Patrice MARQUIS  
 Titulaire  
[p.marquis@mr-aigueperse.fr](mailto:p.marquis@mr-aigueperse.fr)

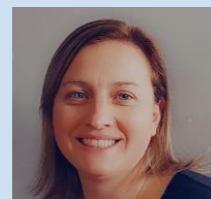

Mélanie CARRIAS  
 Suppléante

**Représentants élus des familles de résidents**  
(élus par les familles représentantes)



M Jean-Pierre GUELON  
 Titulaire  
**PRESIDENT**  
 06 63 01 43 54  
[jpguelon@orange.fr](mailto:jpguelon@orange.fr)



Mme Katia SISSAOUI  
 Titulaire  
 06.45.49.09.62  
[katia.sissaoui@gmail.com](mailto:katia.sissaoui@gmail.com)



Mme Martine VIGNERESSE  
 Suppléante  
 06.32.30.07.10  
[claud.vignerresse@orange.fr](mailto:claud.vignerresse@orange.fr)



Mme France BOUCHON  
 Suppléante  
 06.10.85.32.20  
[france.bouchon@orange.fr](mailto:france.bouchon@orange.fr)

**Représentant des bénévoles**



M. Robert OZIOL  
 06 31 24 90 79  
[oziol.robert@wanadoo.fr](mailto:oziol.robert@wanadoo.fr)

**Représentant des tuteurs / mandataires judiciaires**



Mme Caroline Raffault  
 Monjot  
 Croix Marine  
[c.monjot@croixmarine.fr](mailto:c.monjot@croixmarine.fr)

**Représentant de l'organisme**



Mme Paula BERGER  
[p.berger@mr-aigueperse.fr](mailto:p.berger@mr-aigueperse.fr)

**Médecin coordonnateur**

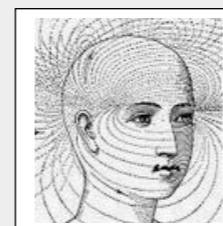

Dr Christiane GUEYTON  
[c.gueyton@mr-aigueperse.fr](mailto:c.gueyton@mr-aigueperse.fr)

**Représentant équipe soignante**



M. Pascal LE MOAL  
[p.lemoal@mr-aigueperse.fr](mailto:p.lemoal@mr-aigueperse.fr)

**Responsable accueil/facturation**



Mme Clélia VAUTRELLE  
[c.vautrelle@mr-aigueperse.fr](mailto:c.vautrelle@mr-aigueperse.fr)

Si vous souhaitez soumettre des sujets, des suggestions, des observations, vous pouvez contacter les représentants de votre choix.

**PEUVENT ASSISTER A LA SEANCE**

**Représentant élu de la commune**



M. Guy GRAND  
 Titulaire  
[gugrand@wanadoo.fr](mailto:gugrand@wanadoo.fr)  
 Mairie d'Aigueperse (04.73.63.60.34)



Mme L. WANG WAH  
 Suppléante

**Représentant du conseil départemental**

Désignation en cours

**Représentant de l'autorité de tarification et contrôle (ARS & Conseil Départemental)**

[ars-dt63-personnes-  
agees@ars.sante.fr](mailto:ars-dt63-personnes-agees@ars.sante.fr)

[etablissements@puy-de-  
dome.fr](mailto:etablissements@puy-de-dome.fr)

**Personne Qualifiée**



M. Henri DUBREUIL  
 06 10 86 49 37  
[dubreuil.henri@neuf.fr](mailto:dubreuil.henri@neuf.fr)  
[personnesqualifiees63.agmd@  
puy-de-dome.fr](mailto:personnesqualifiees63.agmd@puy-de-dome.fr)

**Représentant du Conseil Départemental de la citoyenneté et de l'autonomie**

Désignation en cours

**Représentant du défenseur des droits**

Mme Laurence DELAIRE  
 04 73 64 65 12

[laurence.delaire@defenseurdesdroits.fr](mailto:laurence.delaire@defenseurdesdroits.fr)

**Permanence des représentants des familles  
 les vendredis de 10h à 11h**

Prendre rendez-vous auprès du Président